MTV 1846 Gießen

Stand: 28.04.2024

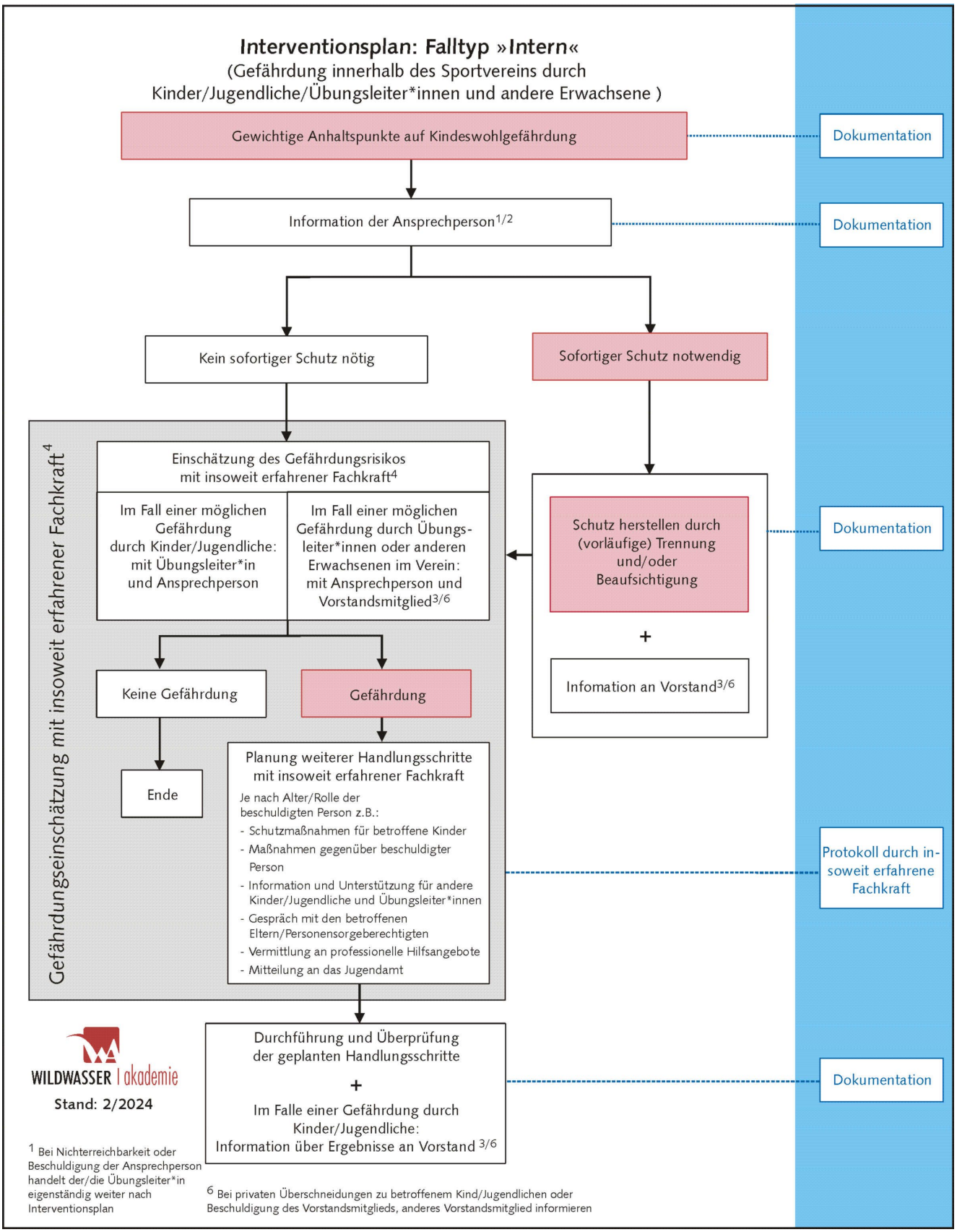

[2]**Ansprechperson**: Mario Bröder (Geschäftsführer), Johanna Seen (Abteilungltg. Turnen)
[3]**Vorstand**: Norbert Leidinger-Müller (stellvertr. Vorsitzender-Sport)
[4]**Insoweit erfahrene Fachkraft:** siehe Liste
[5]**Jugendamt, Bereitschaftsdienst:** 0641/306-0